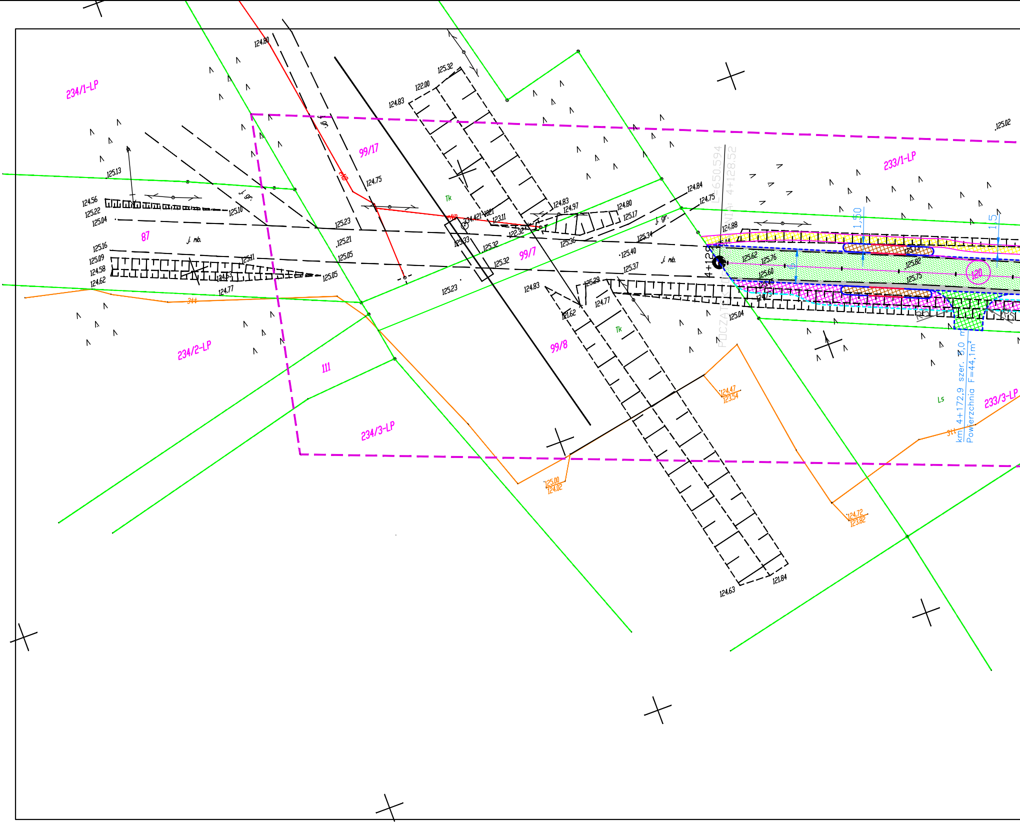
234/1-LP
234/2-LP
234/3-LP
233/1-LP
233/3-LP
87
99/17
99/7
99/8
111
120
j. gr.
j. mb.
Tk
Ls
3tt
POCZĄTEK OPRACOWANIA: 4+128.52
L=650.594
4+129
km 4+172,9 szer. 3,0 m
Powierzchnia F=44,1m²
1,50
1,5
R5
124.80
125.32
122.00
124.83
124.75
125.13
124.56
125.22
125.04
125.10
125.23
125.21
125.05
125.16
125.09
124.58
124.62
124.63
124.77
125.11
125.33
125.32
123.11
122.32
124.83
124.97
124.80
125.17
125.36
125.34
124.84
124.75
125.40
125.37
124.88
125.62
125.76
125.60
125.73
125.82
125.75
124.73
125.04
125.02
125.29
124.77
121.62
124.63
121.84
124.47
123.54
125.00
124.02
124.72
123.82

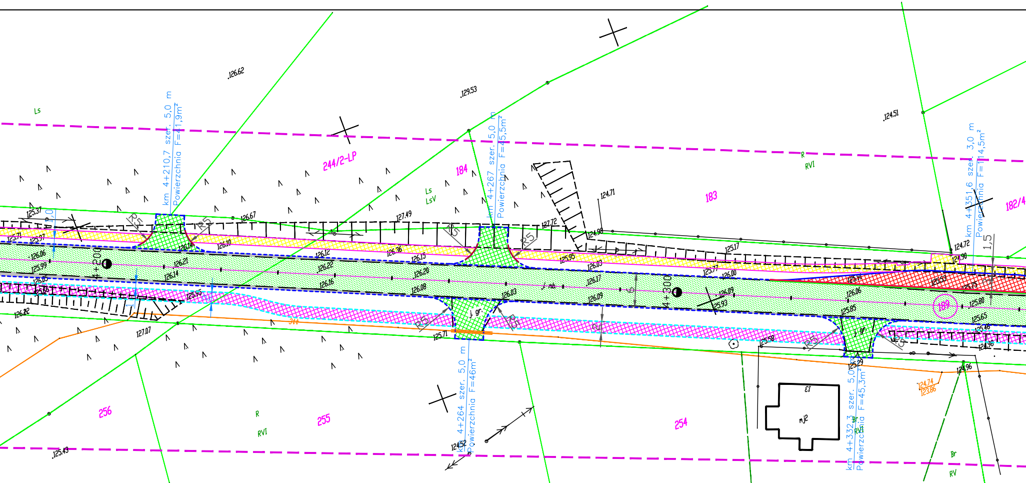
km 4+210,7 szer. 5,0 m
Powierzchnia F=41,9m²
km 4+267 szer. 5,0 m
Powierzchnia F=45,5m²
km 4+351,6 szer. 3,0 m
Powierzchnia F=114,5m²
km 4+264 szer. 5,0 m
Powierzchnia F=46m²
km 4+332,3 szer. 5,0 m
Powierzchnia F=45,3m²
4+200
4+300
244/2-LP
184
183
182/4
189
256
255
254
Ls
LsV
R
RVI
Br
RV
R5
j. gr.
mJ2
9
.126.62
.129.53
.124.51
.125.43
.124.43
124.74
123.86

Mapa sytuacyjno-wysokościowa

SKALA 1:500

ARK. 1/7

Woj. kujawsko-pomorskie
Pow. tucholski
Jedn. ewid.: Śliwice[041605_2]
Obręb: Lipowa [0007] dz. 120, 189, 318/1, 564/1
Śliwice [0015] dz. 99/1, 99/2, 99/4
Układ państwowy: "2000/18"
Poziom odniesienia "Kronsztadt86"
Arkusz mapy: 6.207.21.20.2, 6.207.22.16.1, 6.207.22.16.3, 6.207.22.16.4
6.207.22.21.2, 6.207.22.21.4, 6.206.22.02.1, 6.206.22.02.3, 6.206.22.07.1

Usługi Geodezyjne
Maciej Korzuch
ul. Kolejowa 7
89-500 Tuchola

Wykonał: 27.04.2017

KERG.GK.II.6642.307.2017

? Wykonanie niniejszej mapy nie było poprzedzone
ustaleniami dotyczącymi ewentualnych służebności
gruntowych obciążających grunty położone
w granicach projektowanej inwestycji budowlanej.?

Granice naniesiono na podstawie
danych pozyskanych z PODGIK

Nie wyklucza sie istnienia na terenie
innych nie wykazanych na niniejszej
mapie urzadzeń podziemnych,które
nie były zgłoszone do inwentaryzacji
lub o których brak jest informacji
w instytucjach branżowych.

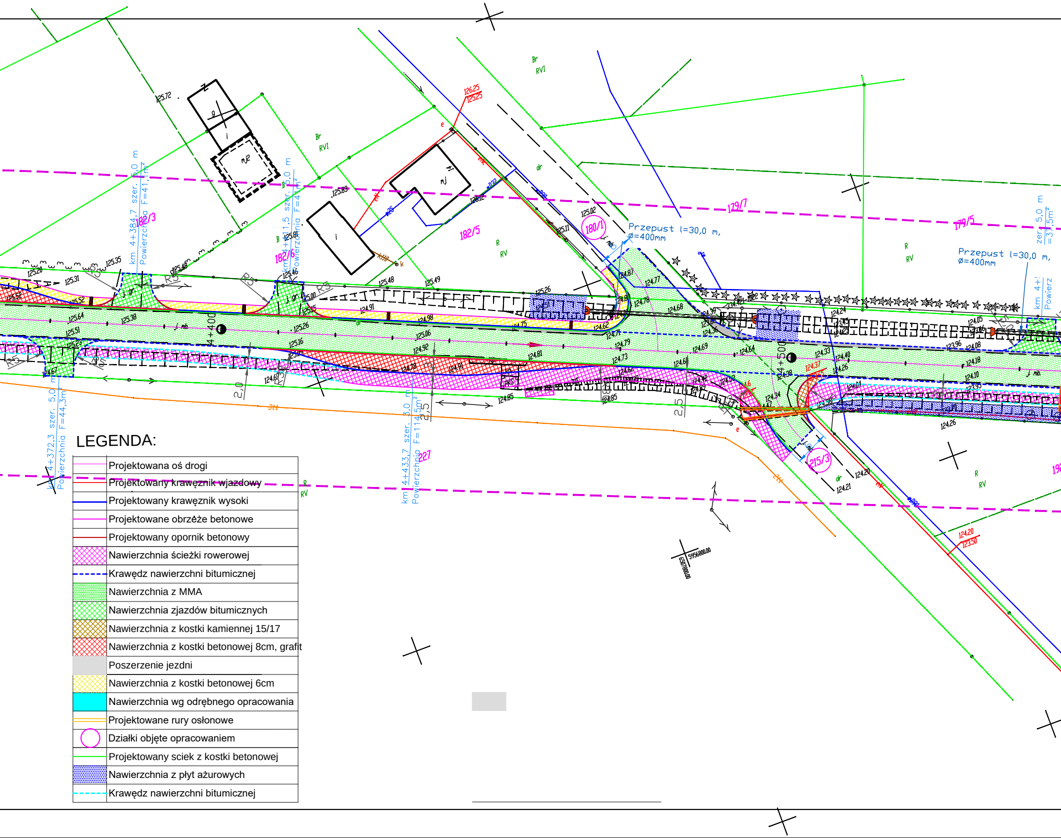
Przepust l=30,0 m,
Ø=400mm
Przepust l=30,0 m,
Ø=400mm
km 4+384,7 szer. 5,0 m
Powierzchnia F=41,
km 4+411,5 szer. 5,0 m
Powierzchnia F=4
km 4+372,3 szer. 5,0 m
Powierzchnia F=44,3m²
km 4+433,7 szer. 3,0 m
Powierzchnia F=114,5m²
4+400
4+500
182/3
182/6
182/5
180/1
179/7
179/5
215/3
227
Br
RVI
R
RV
mj
mj2
dr
R5
2,0
2,5
5956800.00
6507800.00

LEGENDA:

—	Projektowana oś drogi
—	Projektowany krawężnik wjazdowy
—	Projektowany krawężnik wysoki
—	Projektowane obrzeże betonowe
—	Projektowany opornik betonowy
▨	Nawierzchnia ścieżki rowerowej
- - -	Krawędz nawierzchni bitumicznej
▨	Nawierzchnia z MMA
▨	Nawierzchnia zjazdów bitumicznych
▨	Nawierzchnia z kostki kamiennej 15/17
▨	Nawierzchnia z kostki betonowej 8cm, grafit
■	Poszerzenie jezdni
▨	Nawierzchnia z kostki betonowej 6cm
■	Nawierzchnia wg odrębnego opracowania
═	Projektowane rury osłonowe
○	Działki objęte opracowaniem
—	Projektowany sciek z kostki betonowej
▦	Nawierzchnia z płyt ażurowych
- - -	Krawędz nawierzchni bitumicznej

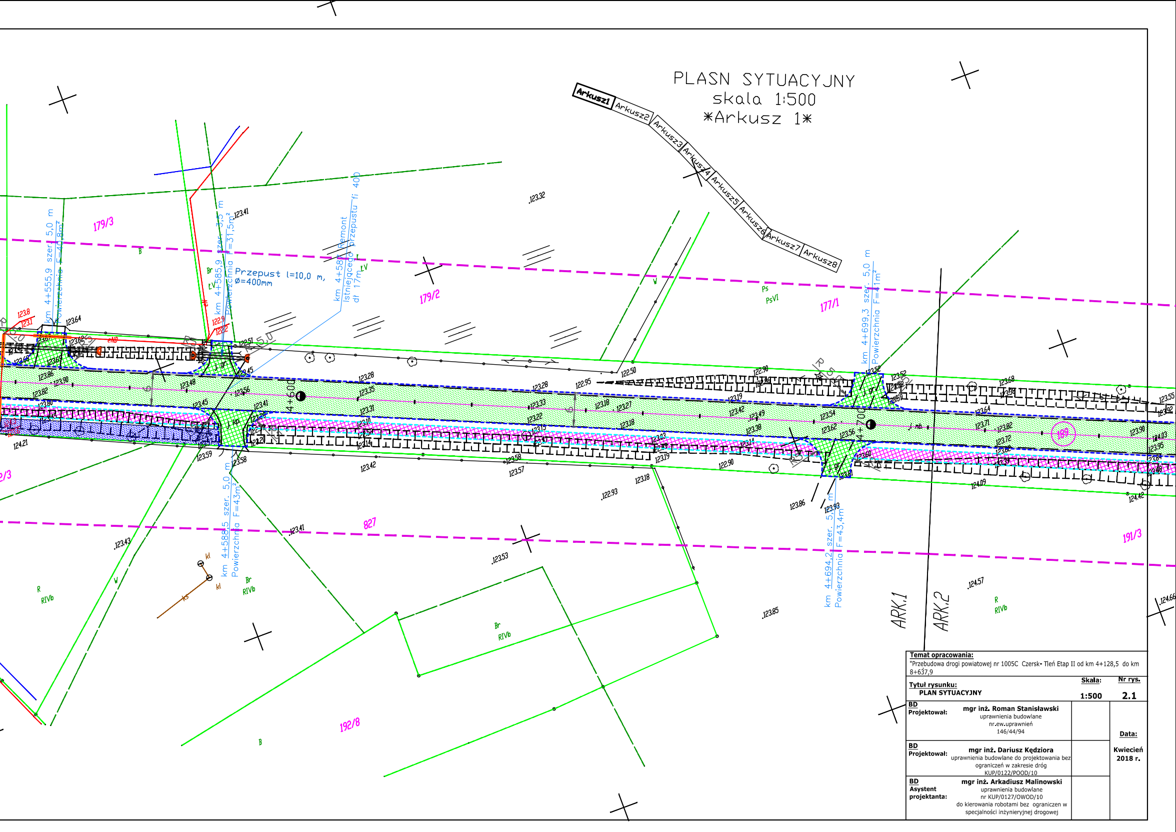
PLASN SYTUACYJNY
skala 1:500
Arkusz 1
Arkusz1
Arkusz2
Arkusz3
Arkusz4
Arkusz5
Arkusz6
Arkusz7
Arkusz8
179/3
179/2
177/1
827
191/3
192/8
km 4+555,9 szer. 5,0 m
Powierzchnia F=40,8m²
km 4+585,9 szer. 3,5 m
Powierzchnia F=31,5m²
Przepust l=10,0 m,
Ø=400mm
km 4+587 Remont
Istniejącego przepustu fi 400
dł 17m
km 4+699,3 szer. 5,0 m
Powierzchnia F=41m²
km 4+588,5 szer. 5,0 m
Powierzchnia F=43m²
km 4+694,2 szer. 5,0 m
Powierzchnia F=43,4m²
4+600
4+700
j. gr.
j. kp.
R 5,0
ARK.1
ARK.2
Ps
PsVI
Br
RIVb
R
RIVb
B
LV
kl
eNB
189

Temat opracowania:
"Przebudowa drogi powiatowej nr 1005C Czersk- Tleń Etap II od km 4+128,5 do km 8+637,9

Tytuł rysunku: **PLAN SYTUACYJNY**	**Skala:** **1:500**	**Nr rys.** **2.1**

BD **Projektował:**	**mgr inż. Roman Stanisławski** uprawnienia budowlane nr.ew.uprawnień 146/44/94		**Data:** **Kwiecień 2018 r.**
BD **Projektował:**	**mgr inż. Dariusz Kędziora** uprawnienia budowlane do projektowania bez ograniczeń w zakresie dróg KUP/0122/POOD/10		
BD **Asystent projektanta:**	**mgr inż. Arkadiusz Malinowski** uprawnienia budowlane nr KUP/0127/OWOD/10 do kierowania robotami bez ograniczen w specjalności inżynieryjnej drogowej		